

KEMENTERIAN PENDIDIKAN DAN KEBUDAYAAN  
 UNIVERSITAS NEGERI YOGYAKARTA  
 LEMBAGA PENGEMBANGAN DAN PENJAMINAN MUTU PENDIDIKAN (LPPMP)

Alamat : Kampus Karangmalang Yogyakarta 55281, Telp./Fax. (0274) 550838; e-mail : lppmp@uny.ac.id

# Sertifikat

No. : 660/UN34.22/LPPMP/2013

Diberikan kepada:

**Woro Sri Hastuti, M.Pd.**

Fakultas Ilmu Pendidikan

*Sebagai :*

Instruktur

Pendidikan dan Pelatihan Profesi Guru (PLPG) Gelombang 1  
 diselenggarakan oleh Lembaga Pengembangan dan Penjaminan Mutu Pendidikan  
 Universitas Negeri Yogyakarta pada tanggal : 19 Agustus s.d. 28 Agustus 2013

Yogyakarta, 28 Agustus 2013  
 Kepala Pusat Pengembangan Profesi Pendidik,  
 Tenaga Kependidikan dan Nonkependidikan

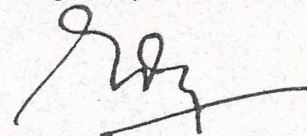

Dr. Edi Purwanta, M.Pd.  
 NIP. 19601105 198403 1 001

Mengetahui,  
 Ketua LPPMP



Prof. Dr. Wawan S. Suherman, M.Ed.  
 NIP. 19640707 198812 1 001

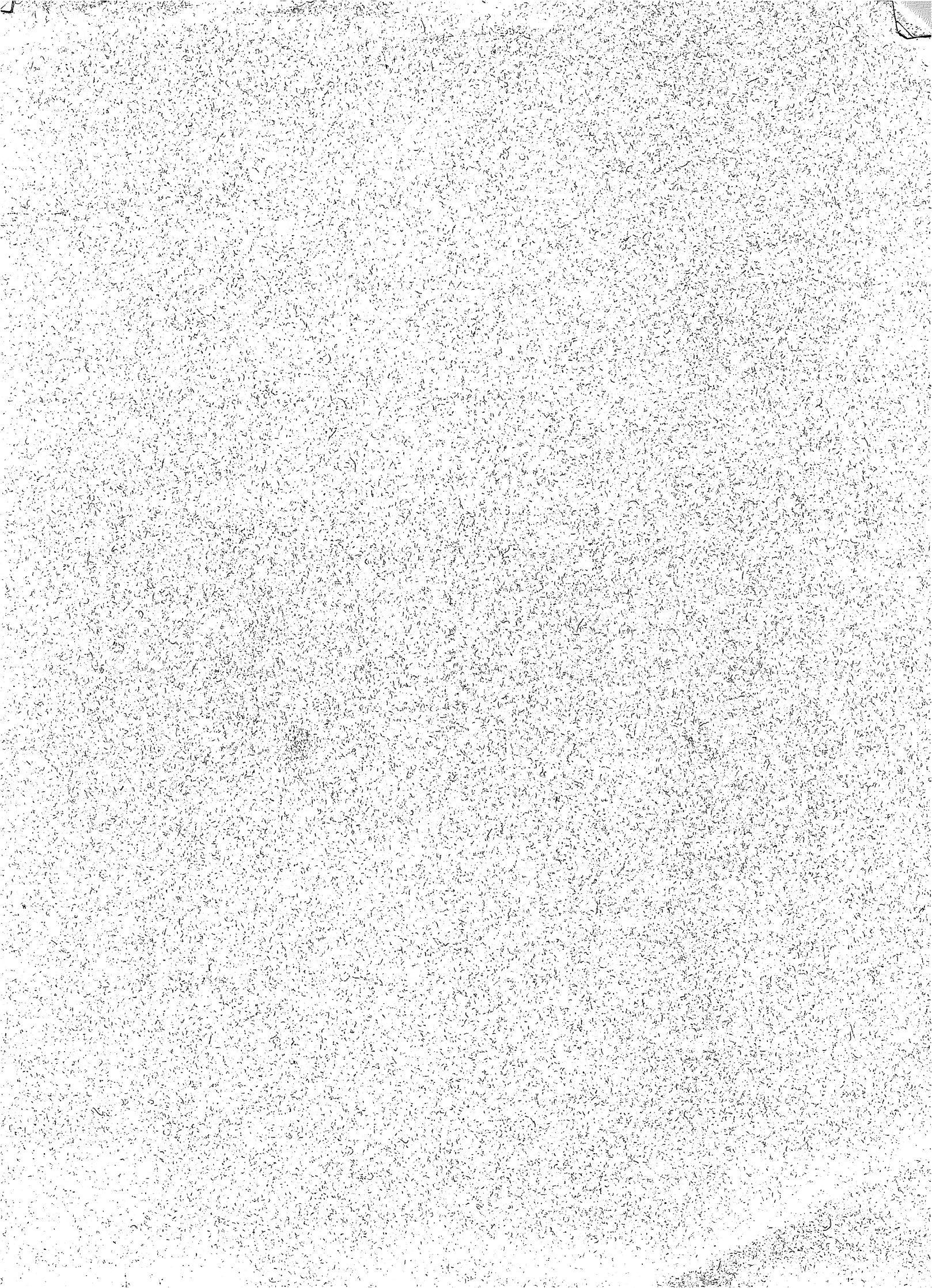

**KEMENTERIAN PENDIDIKAN DAN KEBUDAYAAN  
UNIVERSITAS NEGERI YOGYAKARTA  
LEMBAGA PENGEMBANGAN DAN PENJAMINAN MUTU PENDIDIKAN (LPPMP)**

Alamat : Kampus Karangmalang Yogyakarta 55281, Telp./Fax. (0274) 550838; e-mail : lppmp@uny.ac.id

# Sertifikat

No. : 712a/UN34.22/LPPMP/2013

Diberikan kepada:

**Woro Sri Hastuti, M.Pd.**

Fakultas Ilmu Pendidikan

*Sebagai :*

Instruktur

Pendidikan dan Pelatihan Profesi Guru (PLPG) Gelombang 2  
diselenggarakan oleh Lembaga Pengembangan dan Penjaminan Mutu Pendidikan  
Universitas Negeri Yogyakarta pada tanggal : 31 Agustus s.d. 8 September 2013

Yogyakarta, 9 September 2013  
Kepala Pusat Pengembangan Profesi Pendidik,  
Tenaga Kependidikan dan Nonkependidikan

Mengetahui,  
Ketua LPPMP

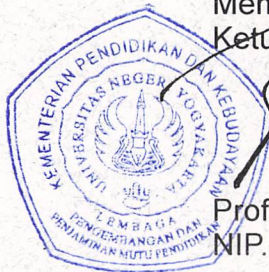

Prof. Dr. Wawan S. Suherman, M.Ed.  
NIP. 19640707 198812 1 001

Dr. Edi Purwanta, M.Pd.  
NIP. 19601105 198403 1 001

